



**WALIKOTAMADYA KEPALA DAERAH TINGKAT II
SURABAYA**

SALINAN

**KEPUTUSAN
WALIKOTAMADYA KEPALA DAERAH TINGKAT II SURABAYA
NOMOR 09 TAHUN 2000**

**TENTANG
PERUBAHAN SEBUTAN NOMENKLATUR DAN TITELATUR
BERDASARKAN UNDANG-UNDANG NOMOR 22 TAHUN 1999
TENTANG PEMERINTAHAN DAERAH**

WALIKOTAMADYA KEPALA DAERAH TINGKAT II SURABAYA

Menimbang : bahwa berdasarkan Pasal 31 ayat (1), Pasal 32 ayat (2), ayat (3) dan Pasal 121 Undang-undang Nomor 22 Tahun 1999, Surat Edaran Menteri Dalam Negeri tanggal 22 Desember 1999 Nomor 061/2743/SJ perihal Sebutan-sebutan Undang-undang Nomor 22 Tahun 1999 tentang Pemerintahan Daerah, Surat Gubernur Kepala Daerah Tingkat I Jawa Timur tanggal 3 Januari 2000 Nomor 065/11/04/2000 perihal Perubahan Sebutan Nomenklatur dan Titelatur berdasarkan Undang-undang Nomor 22 Tahun 1999 tentang Pemerintahan Daerah, perlu ditetapkan Keputusan Walikotaamadya Tingkat II Surabaya dalam rangka Perubahan Sebutan Nomenklatur dan Titeratur berdasarkan Undang-undang Nomor 22 Tahun 1999 tentang Pemerintahan Daerah.

Mengingat : 1. Undang-undang Nomor 16 Tahun 1950 tentang Pembentukan Daerah Kota Besar Dalam Lingkungan Propinsi Jawa Timur/Jawa Tengah/Jawa Barat dan Daerah Istimewa yogyakarta yang telah diubah dengan Undang-undang Nomor 2 Tahun 1965 ;

2. Undang-undang Nomor 22 Tahun 1999 tentang Pemerintahan Daerah ;

3. Keputusan Presiden Nomor 44 Tahun 1999 tentang Teknik Penyusunan Peraturan Perundang-undangan dan Bentuk Rancangan Undang-undang, Rancangan Peraturan Pemerintah dan Rancangan Keputusan Presiden ;

Memperhatikan : 1. Surat Edaran Menteri Dalam Negeri tanggal 22 Desember 1999 Nomor 061/2743/SJ perihal Sebutan-sebutan Undang-undang Nomor 22 Tahun 1999 tentang Pemerintahan Daerah ;

2. Surat Edaran Gubernur Kepala Daerah Tingkat I Jawa Timur tanggal 3 Januari 2000 Nomor 065/11/041/2000 perihal Perubahan Sebutan Nomenklatur dan Titeratur berdasarkan Undang-undang Nomor 22 Tahun 1999 tentang Pemerintahan Daerah.

MEMUTUSKAN

**: PERUBAHAN SEBUTAN NOMENKLATUR DAN TITELATUR
BERDASARKAN UNDANG-UNDANG NOMOR 22 TAHUN 1999
TENTANG PEMERINTAHAN DAERAH.**

Pasal 1

Dengan Keputusan ini ditetapkan Perubahan Sebutan Nomenklatur dan Titeratur berdasarkan Undang-undang Nomor 22 Tahun 1999 tentang Pemerintahan Daerah di lingkungan Pemerintah Kotamadya Daerah Tingkat II Surabaya sebagaimana dinyatakan dalam Lampiran I Keputusan ini.

Pasal 2

Perubahan Sebutan Nomenklatur dan Titeratur dimaksud dalam Pasal 1 secara bersamaan diikuti perubahan penggunaan Kop Naskah Dinas, Stempel Jabatan/Dinas, Sampul Naskah Dinas dan Papan Nama, dengan contoh sebagaimana dinyatakan dalam Lampiran II Keputusan ini.

Pasal 3

- (1) Bagi Dinas/Bagian/Unit Kerja yang persediaan formulir naskah dinas dan sampul surat habis lebih awal untuk pengadaannya agar segera menyesuaikan dengan sebutan nomenklatur baru, termasuk pengadaan perlengkapan lain dengan memakai identitas Pemerintah Daerah seperti Buku Agenda, Buku Cetak, Kalender dan lain sebagainya ;
- (2) Untuk pengadaan Stempel Jabatan/Dinas harus dikoordinasikan dengan Bagian Organisasi Sekretariat Kotamadya Daerah Tingkat II Surabaya.

Pasal 5

- (1) Keputusan ini mulai berlaku sejak tanggal 1 April 2000 ;
- (2) Mengumumkan dalam Lembaran Daerah Kotamadya Daerah Tingkat II Surabaya.

Ditetapkan di Surabaya
Pada tanggal *10 Februari 1999*

**WALIKOTAMADYA KEPALA DAERAH
TINGKAT II SURABAYA**

ttd

H. SUNARTO SUMOPRAWIRO

Diumumkan dalam lembaran daerah			
Kotamadya Daerah Tingkat II Surabaya			
Seri	<i>D₂</i>	No	<i>08</i>
		Tgl	<i>10/2000</i>

**LAMPIRAN I KEPUTUSAN WALIKOTAMADYA KEPALA
DAERAH TINGKAT II SURABAYA**

NOMOR : 09 Tahun 1999
TANGGAL : 10 February 1999

SEBUTAN NOMENKLATUR DAN TITELATUR

NOMOR	SEBUTAN LAMA UU NOMOR 5 TAHUN 1974	SEBUTAN BARU UU NOMOR 22 TAHUN 1999
1	2	3
1.	Nama Daerah Otonomi - Kota madya Daerah Tingkat II Surabaya	- Kota Surabaya
2.	Pemerintah Daerah - Pemerintah Kotamadya Daerah Tingkat II Surabaya	- Pemerintah Kota Surabaya
3.	Dewan Perwakilan Rakyat Daerah - DPRD Kotamadya Daerah Tingkat II Surabaya	- DPRD Kota Surabaya
4.	Kepala Daerah - Walikotamadya Kepala Daerah Tingkat II Surabaya	- Walikota Surabaya
5.	Sekretaris Wilayah/Daerah - Sekretaris Kotamadya Daerah Tingkat II Surabaya	- Sekretaris Daerah Kota Surabaya
6.	Peraturan Daerah - Peraturan Daerah Kotamadya Daerah Tingkat II Surabaya	- Peraturan Daerah Kota Surabaya
7.	Keputusan Kepala Daerah - Keputusan Walikotamadya Kepala Daerah Tingkat II Surabaya	- Keputusan Walikota Surabaya
8.	Nama Badan/Dinas/Lembaga - Badan Perencanaan Pembangunan Kotamadya Daerah Tingkat II Surabaya - Dinas Kesehatan Daerah Kotamadya Daerah Tingkat II Surabaya - Dinas Pendapatan Daerah Kotamadya Daerah Tingkat II Surabaya - Kantor Pembangunan Masyarakat Desa Kotamadya Daerah Tingkat II Surabaya - Inspektorat Wilayah Kotamadya Daerah Tingkat II Surabaya	- Badan Perencanaan Pembangunan - an Kota Surabaya - Dinas Kesehatan Kota Surabaya - Dinas Pendapatan Kota Surabaya - Kantor Pembangunan Masyarakat Desa Kota Surabaya - Inspektorat Kota Surabaya

1	2	3
9.	<ul style="list-style-type: none"> - Kantor Catatan Sipil Kotamadya Daerah Tingkat II Surabaya - Pembantu Walikota Surabaya Pusat - Dinas PU Bina Marga Daerah Kotamadya Daerah Tingkat II Surabaya - Sekretariat DPRD Kodya Dati II Surabaya <p>Sebutan Kepala Badan/Dinas/Bagian/Lembaga :</p> <ul style="list-style-type: none"> - Ketua Badan Perencanaan Pembangunan Daerah Kotamadya Daerah Tingkat II Surabaya - Kepala Dinas Kesehatan Daerah Kotamadya Daerah Tingkat II Surabaya - Kepala Dinas Pekerjaan Umum Bina Marga Daerah Kotamadya Daerah Tingkat II Surabaya 	<ul style="list-style-type: none"> - Kantor Catatan Sipil Kota Surabaya - Pembantu Walikota Surabaya Pusat - Dinas PU Bina Marga Kota Surabaya - Sekretariat DPRD Kota Surabaya - Ketua Badan Perencanaan Pembangunan Kota Surabaya - Kepala Dinas Kesehatan Kota Surabaya - Kepala Dinas Pekerjaan Umum Bina Marga Kota Surabaya

**WALIKOTAMADYA KEPALA DAERAH
TINGKAT II SURABAYA**

ttd

H₂ SUNARTO SUMOPRAWIRO

Diumumkan dalam lembaran daerah		
Kotamadya Daerah Tingkat II Surabaya		
Seri <u>D₂</u>	No <u>08</u>	Tgl <u>10/0000</u>

**LAMPIRAN II KEPUTUSAN WALIKOTAMADYA KEPALA
DAERAH TINGKAT II SURABAYA**

**NOMOR : 09 Tahun 2000
TANGGAL : 10 Februari 2000**

**KETENTUAN KOP NASKAH DINAS, STEMPEL DINAS/JABATAN,
SAMPUL NASKAH DINAS DAN PAPAN NAMA INSTANSI**

a. Kop Naskah Dinas Walikota Surabaya :

Lambang Garuda
Walikota Surabaya

Sampul Naskah Dinas Walikota Kota Surabaya :

Lambang Garuda
Walikota Surabaya

Nomor :

Kepada :
Yth. Sdr.

di

Contoh Stempel Jabatan Walikota Surabaya

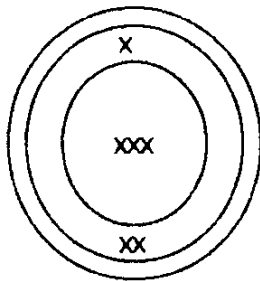

Keterangan :

X WALIKOTA
XX SURABAYA
XXX LAMBANG NEGARA

o **Contoh Kop Naskah Dinas DPRD Kota Surabaya :**

Lambang Daerah : Dewan Perwakilan Rakyat Daerah
Kota Surabaya

Jalan No. .. Telepon Fax.

SURABAYA (Kode Pos)

Contoh Sampul Naskah Dinas DPRD Kota Surabaya :

Lambang Daerah : Dewan Perwakilan Rakyat Daerah
Kota Surabaya

Jl. No. .. Telepon Fax.

SURABAYA (Kode Pos)

Kepada
Yth. Sdr.

Nomor :

di

- **CONTOH STEMPEL JABATAN KETUA DPRD KOTA SURABAYA**

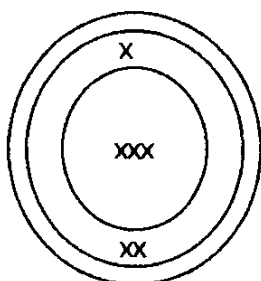

Keterangan :

X KETUA DPRD KOTA
XX SURABAYA
XXX LAMBANG DAERAH

c. Contoh Kop Naskah Dinas Sekretariat Daerah Kota Surabaya :

Lambang Daerah : Pemerintah Kota Surabaya
Sekretariat Daerah

Jalan No. .. Telepon Fax.

SURABAYA (Kode Pos)

Contoh Sampul Naskah Dinas Sekretariat Daerah Kota Surabaya :

Lambang Daerah : Pemerintah Kota Surabaya
Sekretariat Daerah

Jl. No. .. Telepon Fax.

SURABAYA (Kode Pos)

Kepada
Yth. Sdr.

Nomor :

di

CONTOH STEMPEL DINAS SEKRETARIAT DAERAH KOTA SURABAYA

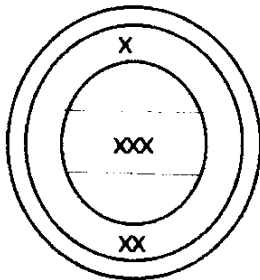

Keterangan :

X PEMERINTAH KOTA
XX SURABAYA
XXX SEKRETARIAT DAERAH

4. Contoh Kop Naskah Dinas Badan Perencanaan Pembangunan Kota Surabaya :

Lambang Daerah : Pemerintah Kota Surabaya
Badan Perencanaan Pembangunan

Jalan No. ... Telepon Fax

SURABAYA (Kode Pos)

Contoh Sampul Naskah Dinas Badan Perencanaan Pembangunan Kota Surabaya :

Lambang Daerah : Pemerintah Kota Surabaya
Badan Perencanaan Pembangunan

Jl No. ... Telepon Fax

SURABAYA (Kode Pos)

Kepada
Yth. Sdr.

Nomor :

di

CONTOH STEMPEL DINAS BADAN PERENCANAAN PEMBANGUNAN KOTA SURABAYA

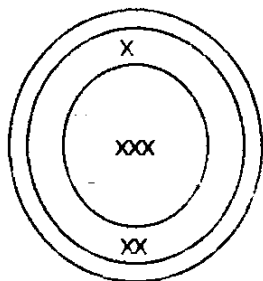

Keterangan :

X PEMERINTAH KOTA
XX SURABAYA
XXX BADAN PERENCANAAN
PEMBANGUNAN

e. Contoh Kop Naskah Dinas, Dinas Kebersihan Kota Surabaya :

Lambang Daerah : Pemerintah Kota Surabaya
Dinas Kebersihan

Jalan No. ... Telepon Fax.

SURABAYA (Kode Pos)

Contoh Sampul Naskah Dinas, Dinas Kebersihan Kota Surabaya :

Lambang Daerah : Pemerintah Kota Surabaya
Dinas Kebersihan

Jl. No. ... Telepon Fax.

SURABAYA (Kode Pos)

Kepada
Yth. Sdr.

Nomor :

di

CONTOH STEMPEL DINAS, DINAS KEBERSIHAN KOTA SURABAYA

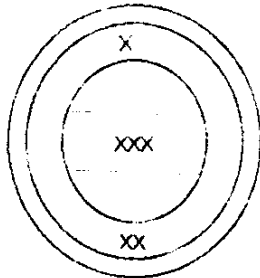

Keterangan :

X PEMERINTAH KOTA
XX SURABAYA
XXX DINAS KEBERSIHAN

4. **Contoh Kop Naskah Dinas Pemerintah Kecamatan yang ditandatangani langsung oleh Camat.**

Lambang Daerah : Pemerintah Kota Surabaya
Camat Sawahan

Jalan No. .. Telepon Fax.

SURABAYA (Kode Pos)

Contoh Sampul Naskah Dinas Pemerintah Kecamatan yang langsung ditandatangani oleh Camat :

Lambang Daerah : Pemerintah Kota Surabaya
Camat Sawahan

Jl. No. .. Telepon Fax.

SURABAYA (Kode Pos)

Kepada
Yth. Sdr.

Nomor : di

- CONTOH STEMPEL JABATAN CAMAT

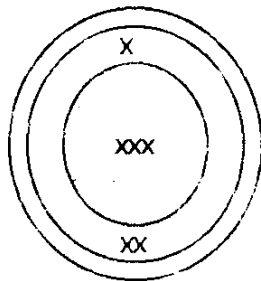

Keterangan :

X PEMERINTAH KOTA
XX SURABAYA
XXX CAMAT SAWAHAN

➤ **Contoh Kop Naskah Dinas Pemerintah Kecamatan yang ditandatangani oleh Pejabat Pemerintah Kecamatan selain Camat**

Lambang Daerah : Pemerintah Kota Surabaya
Kecamatan Sawahan

Jalan No. ... Telepon Fax

SURABAYA (Kode Pos)

Contoh Sampul Naskah Dinas Pemerintah Kecamatan yang ditandatangani oleh Pejabat Pemerintah Kecamatan selain Camat Surabaya :

Lambang Daerah : Pemerintah Kota Surabaya
Kecamatan Sawahan

Jl. No. ... Telepon Fax

SURABAYA (Kode Pos)

Kepada
Yth. Sdr.

Nomor :

di

CONTOH Stempel Dinas untuk Naskah Dinas Pemerintah Kecamatan yang ditandattangani Pejabat Pemerintah Kecamatan selain Camat

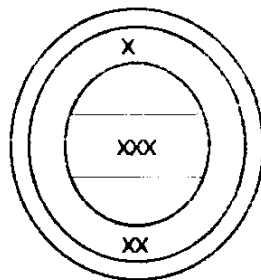

Keterangan :

X PEMERINTAH KOTA
XX SURABAYA
XXX KECAMATAN SAWAHAN

2. **Contoh Kop Naskah Dinas Pemerintah Kelurahan yang ditandatangani langsung oleh Kepala Kelurahan :**

Lambang Daerah Pemerintah Kota Surabaya
 Kecamatan Sawahan
 Kepala Kelurahan Pakis

Jalan No. ... Telepon Fax.

SURABAYA (Kode Pos)

Contoh Sampul Naskah Dinas Pemerintah Kelurahan yang ditandatangani langsung oleh Kepala Kelurahan :

Lambang Daerah : Pemerintah Kota Surabaya
 Kecamatan Sawahan
 Kepala Kelurahan Pakis

Jl. No. ... Telepon Fax.

SURABAYA (Kode Pos)

Kepada
Yth. Sdr.

Nomor :

di

CONTOH Stempel Jabatan Kepala Kelurahan

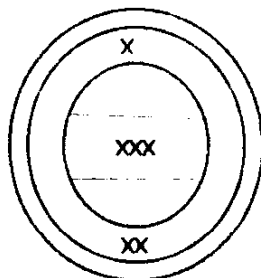

Keterangan :

X PEMERINTAH KOTA SURABAYA
XX KECAMATAN SAWAHAN
XXX KEPALA KELURAHAN PAKIS

CONTOH PAPAN NAMA INSTANSI :

PEMERINTAH KOTA SURABAYA
BADAN PERENCANAAN PEMBANGUNAN

Jl. Nomor Telepon Fax

Surabaya (Kode Pos)

PEMERINTAH KOTA SURABAYA
DINAS PENDAPATAN

Jl. Nomor Telepon Fax

Surabaya (Kode Pos)

PEMERINTAH KOTA SURABAYA
KECAMATAN SAWAHAN

Jl. Nomor Telepon Fax

Surabaya (Kode Pos)

PEMERINTAH KOTA SURABAYA
KECAMATAN SAWAHAN
KELURAHAN PAKIS

Jl. Nomor Telepon Fax

Surabaya (Kode Pos)

BENTUK DAN UKURAN STEMPEL

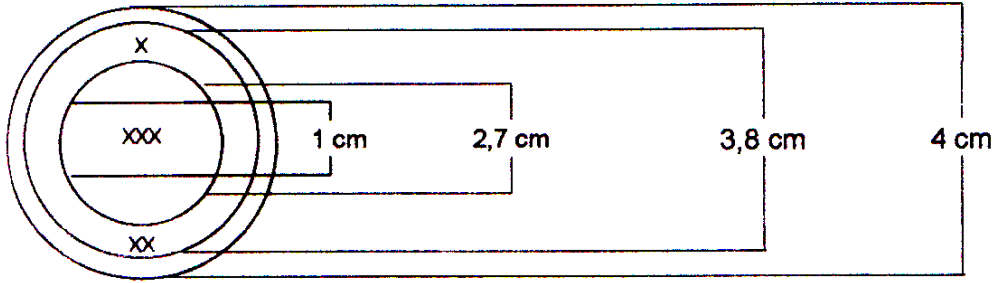

**WALIKOTAMADYA KEPALA DAERAH
TINGKAT II SURABAYA**

ttd

H. SUNARTO SUMOPRAWIRO