



## WALIKOTA SURABAYA

SALINAN

### KEPUTUSAN WALIKOTA SURABAYA NOMOR 13 TAHUN 2002

TENTANG

**TATA CARA PELAKSANAAN PROGRAM PENANGGULANGAN  
DAMPAK PENGURANGAN SUBSIDI ENERGI BIDANG KESEHATAN DAN  
KESEJAHTERAAN SOSIAL (PROGRAM PD-PSE BK DAN KS)**

WALIKOTA SURABAYA,

- Meuimbang** :
- a. bahwa dalam rangka menanggulangi dampak dari pengurangan subsidi energi pada aspek kesehatan dan kesejahteraan sosial, ditetapkan Program Penanggulangan Dampak Pengurangan Subsidi Energi Bidang Kesehatan Dan Kesejahteraan Sosial (Program PD-PSE BK dan KS) ;
  - b. bahwa sehubungan dengan hal tersebut pada huruf a diatas perlu menetapkan Tata Cara Pelaksanaan Program Penanggulangan Dampak Pengurangan Subsidi Energi Bidang Kesehatan dan Kesejahteraan Sosial (Program PD-PSE BK dan KS) dengan suatu Keputusan Walikota.
- Mengingat** :
1. Undang-undang Nomor 16 Tahun 1950 tentang Pembentukan Daerah Kota Besar dalam Lingkungan Propinsi Jawa Timur/Jawa Tengah/Jawa Barat dan Daerah Istimewa Yogyakarta yang telah diubah dengan Undang-undang Nomor 2 Tahun 1965 ;
  2. Undang-undang Nomor 22 Tahun 1999 tentang Pemerintahan Daerah ;
  3. Undang-undang Nomor 25 Tahun 2000 tentang Program Pembangunan Nasional (PROPERNAS) Tahun 2000-2004 ;
  4. Keputusan Presiden Nomor 103 Tahun 2001 tentang Kedudukan, Tugas, Fungsi Kewenangan, Susunan Organisasi dan Tata Kerja Lembaga Pemerintah/Lembaga Non Departemen ;
  5. Peraturan Daerah Kotamadya Daerah Tingkat II Surabaya Nomor 15 Tahun 1999 tentang Retribusi Pelayanan Kesehatan ;

6. Keputusan Menteri Kesehatan Nomor 1008/Menkes/SK/VII/1999 tentang Penetapan Pedoman Pelaksanaan Program Jaring Pengaman Sosial Bidang Kesehatan ;
7. Keputusan Menteri Kesehatan dan Kesos Nomor 446 Tahun 2001 tentang Organisasi dan Tata Kerja Departemen Kesehatan dan Kesejahteraan Sosial ;
8. Keputusan Walikotamadya Kepala Daerah Tingkat II Surabaya Nomor 94 Tahun 1998 tentang Pembentukan Organisasi dan Tata Kerja Rumah Sakit Umum Daerah Tambakrejo Kotamadya Daerah Tingkat II Surabaya.

- Memperhatikan :**
1. Surat Kepala Badan Perencanaan Pembangunan Nasional Nomor 2065/Ka/06/2001 tanggal 18 Juni 2001 Perihal Program Penanggulangan Dampak Pengurangan Subsidi Energi ;
  2. Surat Edaran Direktorat Jendral Anggaran Nomor SE-129/A/2001 tanggal 28 September 2001 Perihal Petunjuk Penyaluran Dan Pencairan Dana Program Penanggulangan Dampak Pengurangan Subsidi Energi Bidang Kesehatan dan Kesejahteraan Sosial.

### **MEMUTUSKAN :**

- Menetapkan :** **KEPUTUSAN WALIKOTA SURABAYA TENTANG TATA CARA PELAKSANAAN PROGRAM PENANGGULANGAN DAMPAK PENGURANGAN SUBSIDI ENERGI BIDANG KESEHATAN DAN KESEJAHTERAAN SOSIAL (PROGRAM PD-PSE BK DAN KS).**

### **BAB I KETENTUAN UMUM**

#### **Pasal 1**

Dengan Keputusan ini, ditetapkan Tata Cara Pelaksanaan Program Penanggulangan Dampak Pengurangan Subsidi Energi Bidang Kesehatan dan Kesejahteraan Sosial (program PD-PSE BK dan KS).

**Pasal 2**

- (1) Program Penanggulangan Dampak Pengurangan Subsidi Energi Bidang Kesehatan dan Kesejahteraan Sosial (Program PD-PSE BK dan KS) diwujudkan untuk membantu kelompok masyarakat miskin dan rentan sebagai pelengkap dari kegiatan yang dilaksanakan melalui Program Jaring Pengaman Sosial.
- (2) Pelaksanaan Program sebagaimana dimaksud pada ayat (1) di mulai sejak tanggal 1 Februari 2002 dan berakhir sampai dana Subsidi Energi Bidang Kesehatan dan Kesejahteraan Sosial berakhir.

**Pasal 3**

Tata Cara Pelaksanaan Program sebagaimana dimaksud pada Pasal 1 dinyatakan dalam Lampiran I Keputusan ini.

**Pasal 4**

Segala Pengeluaran sebagaimana dimaksud dalam Pasal 1 dibebankan pada DIP Pusat (DIPP) Penanggulangan Dampak Pengurangan Subsidi Energi Bidang Kesehatan dan Kesejahteraan Sosial.

**Pasal 5**

Keputusan ini mulai berlaku pada tanggal 1 Februari 2002.

Agar supaya setiap orang dapat mengetahuinya, memerintahkan pengundangan Keputusan ini dengan penempatannya dalam Lembaran Daerah Kota Surabaya.

Ditetapkan di Surabaya  
pada tanggal 22 April 2002

**WAKIL WALIKOTA SURABAYA,**

ttd.

**Drs. BAMBANG DWI HARTONO, M.Pd**

Diundangkan di Surabaya  
pada tanggal 26 April 2002

SEKRETARIS DAERAH KOTA SURABAYA,

ttd.

Drs. H. MUHAMMAD JASIN, MSi.

Pembina Utama Muda  
NIP. 510 029 022

LEMBARAN DAERAH KOTA SURABAYA TAHUN 2002 NOMOR 12/D2



Salinan sesuai dengan aslinya

An. Sekretaris Daerah  
Kepala Bagian Hukum,

BADA BAGUS KOMANG MK, SILM, Hum

Penata Tingkat I  
NIP. 510 091 088

**TATA CARA PELAKSANAAN PROGRAM PENANGGULANGAN  
DAMPAK PENGURANGAN SUBSIDI ENERGI BIDANG KESEHATAN DAN  
KESEJAHTERAAN SOSIAL (PROGRAM PD-PSE BK DAN KS)**

---

**I. PELAYANAN KESEHATAN DAN RUJUKAN YANG DILAKSANAKAN :**

A. Pelayanan Medis meliputi :

1. Pelayanan Rawat Jalan ;
2. Pelayanan Rawat Inap ;
3. Pelayanan Penunjang Medik, termasuk pelayanan darah siap pakai ;
4. Pelayanan Gawat Darurat ;
5. Tindakan Medik ;
6. Melibatkan dokter/perawat dengan keahlian/kemahiran tertentu dari luar RSUD Tambakrejo ;
7. Menyediakan obat generik yang termasuk dalam daftar 25 obat generik sangat esensial ;
8. Memberikan obat generik kepada Gakin yang sakit yang dilayani di Rumah Sakit.

B. Pelayanan Rujukan Medis meliputi :

1. Menerima Rujukan dari Puskesmas ;
2. Merujuk penderita ke Rumah Sakit lain sesuai dengan ketentuan rujukan. :

**II. SASARAN DAN SYARAT-SYARAT KEGIATAN PELAKSANAAN PROGRAM.**

A. Sasaran :

Sasaran Program PD-PSE BK dan KS adalah seluruh keluarga miskin (Gakin) yang dirawat diseluruh Instalasi Rumah Sakit.

B. Syarat-syarat Kegiatan Pelaksanaan Program :

1. Pasien yang membawa kartu JPS ;
2. Pasien yang membawa surat keterangan/pengantar dari RT/RW ;
3. Pasien yang membawa surat keterangan/pengantar dari Lurah/Camat ;
4. Pasien miskin yang membawa surat dari anggota Legislatif Kota Surabaya ;
5. Pasien orang terlantar yang membawa surat pengantar dari pihak berwajib.

### III. TATA CARA PENGELOLAAN PELAKSANAAN PROGRAM.

Dana untuk Pelayanan Kesehatan di Rumah Sakit dan Rumah Sakit Rujukan diatur sebagai berikut :

- a. Direktur berwenang dan bertanggungjawab sepenuhnya terhadap pengelolaan dana dalam rangka pelayanan kesehatan dan rujukan bagi Gakin di Rumah Sakit ;
- b. Rumah Sakit memberikan operasional pelayanan kesehatan rujukan kepada Gakin dan kebutuhan biayanya diklaimkan kepada Direktur ;
- c. Pengelolaan sebagaimana dimaksud huruf a diatas diatur dengan mempergunakan formulir dan buku bantu seperti sebagaimana tersebut pada Lampiran II ;
- d. Besarnya perhitungan untuk klaim dihitung berdasarkan tarif sesuai Peraturan Daerah Kotamadya Daerah Tingkat II Surabaya Nomor 15 Tahun 1999 tentang Retribusi Pelayanan Kesehatan, kecuali honor untuk dokter/perawat dengan keahlian khusus yang dibutuhkan untuk pelayanan Gakin di RSUD Tambakrejo ;
- e. Klaim dapat dilakukan secara kolektif untuk beberapa Gakin yang telah selesai dirawat atau dalam periode waktu tertentu ;
- f. Dana yang telah diklaim dalam pembukuan dan digunakan sesuai ketentuan yang berlaku.

WAKIL WALIKOTA SURABAYA,

ttd.

Drs. BAMBANG DWI ILARTONO, M.Pd.

Salinan sesuai dengan aslinya

An. Sekretaris Daerah  
Kepala Bagian Hukum,



*[Handwritten signature]*

IDA BAGUS KOMANG MK. SIL.M.Hum

Penata Tingkat I  
Nip. 510 091 088

LAMPIRAN II : KEPUJUSAN WALIKOTA SURABAYA  
 NOMOR : 13 Tahun 2002  
 TANGGAL : 22 April 2002

LAPORAN BUKANAN KAWAT JALAN  
 PROGRAM PENANGGULANGAN DAMPAK PENGURANGAN SUBSIDI ENERGI BIDANG KESIHATAN DAN KESEJAHTERAAN SOSIAL  
 DI RUMAH SAKIT UNUM TAMBARAN JOKOTA SURABAYA  
 TANGGAL : . . . . . S.P.

NO. TGT	NO. RM	NAMA PASIEN	UMUR	TEMPAT KELAHIRAN	LABORATO	RO	BHP	EMASIAN	LAIN-LAIN	REK
					RIUM					

WAKIL WALIKOTA SURABAYA  
 tid  
 Dis EAMBANG DWI HARTONO, M.Pd.

SEKRETARIAT DAERAH  
 DAERAH SURABAYA  
 IDA BAMBANG MANGNIK, SH, M.Hum  
 Sekretaris Daerah  
 Kabupaten Sidoarjo  
 Telp. 510 091 088

**SALINAN**

LAMPIRAN III KEPUTUSAN WALIKOTA SURABAYA  
 NOMOR : 113 Tahun 2012  
 TANGGAL : 22 April 2012

LAPORAN BILANGAN RAMPANAN  
 PROGRAM PENANGGULANGAN DAMPAK PENGURANGAN SUBSIDI ENERGI BILANGAN KEPLERAWAN DAN KESEJAHTERAHAN SOSIAL  
 DI RUMAH SAKIT UMUM TAMBANREKONOLA SURABAYA  
 TANGGAL : .....

NO. INDIK	NAMA PASIEN	UMUR	LI	YAN	HR	TINDAKAN	LAM	RU	LIH	PA	UMAS	LAPORAN	REVISI

WAKIL WALIKOTA SURABAYA

101

Drs. BASANG DWI HARTONO, M.Pd.

Salinan sesuai dengan aslinya  
 Au. Siretris Pasrah  
 Bagian Hygiene

ERINTAH  
**SEKRETARIAT DAERAH**  
 SURABAYA  
 JABANG KOMANG.MK.SHM.Hum  
 Prabhuana Tunggal  
 NIP : 510 091 088



LAMPIRAN IV KEPUTUSAN WALIKOTA SURABAYA  
 NOMOR : 13 Tahun 2002  
 TANGGAL : 22 April 2002

LAPORAN BELANJAAN UNIT RAWAT DAELRAT  
 PROGRAM PENANGGULANGAN DAMPAK PENGURANGAN SUBSIDI ENERGI BIDANG KESEHATAN DAN KEMERIAHRAAN SOSIAL  
 DIRUMAH SAKIT UNUM TAMBAKREJO KOTA SURABAYA  
 TANGGAL : .....

NO TTG	NO RM	NAMA PASIE	UMUR	LP	KARIS	O/SERVA	TINDEKAN	LAB	RO	BHF	FARMASI	LAIN-LAIN	BIAYA

Salinan sesuai dengan aslinya  
 Dir. Asisten Sekretaris Daerah  
 Bagian Hukum

*[Handwritten Signature]*  
**SECRETARIAT DAERAH**  
**BABAKS KOMANG MK. SH.M.Hum**  
 Penata Tingkat I  
 NIP : 510 091 088

WAKIL WALIKOTA SURABAYA

titd.

Drs. BAMBANG DWI HARTONO, M.Pd

SALINAN

LAMPIRAN V KEPUTUSAN WALIKOTA SURABAYA  
 NOMOR : 13 Tahun 2002  
 TANGGAL : 22 April 2002

BUKU BANTU DILOKET PROGRAM PENANGGULANGAN DAMPAK PENGURANGAN SUBSIDI ENERGI BIDANG KESEHATAN DAN KESEJAHTERAAN SOSIAL  
 DI KUMAH SARIT UNM TAMEREKREJO SURABAYA

NO	NO TGL	NAMA	UMUR	LP	NO JPSKTM	NORM	ALAMAT	DIYANGSA RUMAH	ASAL SUTUKA	BIAYA RP	BERKAWIN TIDAK

WAKIL WALIKOTA SURABAYA  
 Drs. BAMBANG DWI HARTONO, M.Pd.  
 NIP. 510 091 088

NTAFF  
 WAKIL WALIKOTA SURABAYA  
 DAERAH METARAH  
 KEMANG KANG MK SH.M.HUM  
 Penata Tertinggi  
 NIP. 510 091 088

SALINAN

LAMPIRAN VI KEPUTUSAN WALIKOTA SURABAYA

NOMOR : 13 Tahun 2002

TANGGAL : 22 April 2002

BUKU BANTU DI POJI

PROGRAM PENANGGULANGAN DAMPAK PENGURANGAN SUBSIDI INERGI BIDANG KESEHATAN DAN KESEJAHTERAAN SOSIAL  
DI RUMAH SAKIT ULMU TAMBAKREJO SURABAYA

NO	TGL	NAMA	UNILR	LP	NO	ALAMAT	TINDAKAN	PILANG	BIAYA
								MRS	

UNTAIH tidak sesuai dengan aslinya  
Setoran Daerah  
Kantor Kajian Hukum

SEKRETARIAT DAERAH  
*[Signature]*

JDA BACKUP MANG MK SHAMHum  
URABA Kantor Tingkat I  
Telp. 510 091 088

WAKIL WALIKOTA SURABAYA

titd.

Drs. BAMBANG DWI HARTONO, M.Pd.

SALINAN

LAMPIRAN VII KEPUTUSAN WALIKOTA SURABAYA  
NOMOR 113 Tahun 2002  
TANGGAL 12 April 2002

BUKU BANTU L1 RAWAT INAP

PROGRAM PENANGGULANGAN DAMPAK PENGURANGAN SUBSIDI E-FEJDI BIDANG KESIHATAN DAN KESEJAHTERAAN SOSIAL  
DI RUMAH SAKIT CEMEN TAMBANREJO SURABAYA

No	Tgl	Nama	UMUR	LP	No JPS-SEPM	NORM	ALAMAT	DIAGNOSA	LAMA PERAWATAN	JENJARAN	PAYAU

RINTAH  
Kantor dengan insinyu  
Korsetaris Daerah  
Sekretariat  
Daerah  
DIDA BAGUS NGUMANG MIK, SHM, Hum  
Pangkat Pengantar I  
SUP Nip. 510 091 083

WANIL WALIKOTA SURABAYA

ud.

Drs. BAMBANG DWI HARIGNO, M.Pd.

BLUKU BANTU DI APOTIK

PROGRAM PEVANGGULANGAN DAMPAK PENGURANGAN SUBSIDI ENERGI: BIDANG KESEHATAN DAN KESEJAHTERAAN SOSIAL  
 DI RUMAH SAKIT UNUM TAMBAKREJO SURABAYA

NO	NO	NAMA	UMUR	I.P.	NO PIS SKTNI	NO RM	ALAMAT	DIAGNOSA	JENIS OBAT	JUMLAH OBAT	BIAYA/RP	KETER No

WAKIL WALIKOTA SURABAYA

td

Drs. BAMBANG DWI HARTONO, M.Pd.

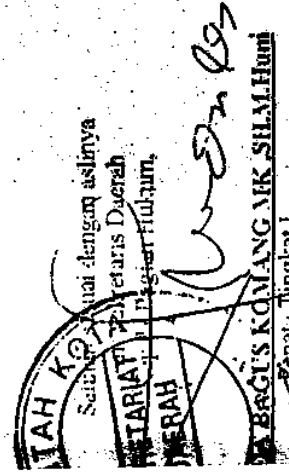

DR. BAGUS KOMANG MK SHM, Humi

Penata Pengantar I

NIP : 510 091 088

SALINAN

LAMPIRAN IX KEPUTUSAN WALIKOTA SURABAYA  
NOMOR : 13 Tahun 2002  
TANGGAL : 22 April 2002

SURAT PERNYATAAN TELAH MENFRIMA PELAYANAN JPS GAKIN PROGRAM  
PENANGGULANGAN DAMPAK PENGURANGAN SUBSIDI ENERGI BIDANG KESEHATAN DAN  
KESEJAHTERAAN SOSIAL (PD - PSE BK dan KS)

Yang bertanda tangan dibawah ini saya keluarga :

Nama :  
Umur :  
No.JPS/SKTM :  
Alamat :

Telah menerima pelayanan di RSUD Tambakrejo Surabaya pada tgl .....  
s/d di Poli ...../ Rawat Inap IRD No. RM .....  
Diagnosa ..... Dengan tindakan bahan - bahan sebagai berikut :

- |   |    |
|---|----|
| 1 | Rp |
| 2 | Rp |
| 3 | Rp |
| 4 | Rp |
| 5 | Rp |
| 6 | Rp |
| 7 | Rp |
| 8 | Rp |

Jumlah biaya pelayanan Rp.

Terbilang : ( ..... )  
.....)

Catatan :  
Yang mendukung :  
Nama :  
Instansi / Tona :

Surabaya ,  
Penerima

Salinan Sesuai dengan aslinya  
Kep. Sekretaris Daerah  
Kantor Gubernur  
Surabaya

RETARIAH DAERAH

IDA YUS KOWANG MK.SHAM.Hum  
Penata Tingkat I  
NIP : 510 091 088

WAKIL WALIKOTA SURABAYA

td

Drs. BAMBANG DWI BARTONO, M.Pd.

### ALUR PENDERITA RAWAT INAP

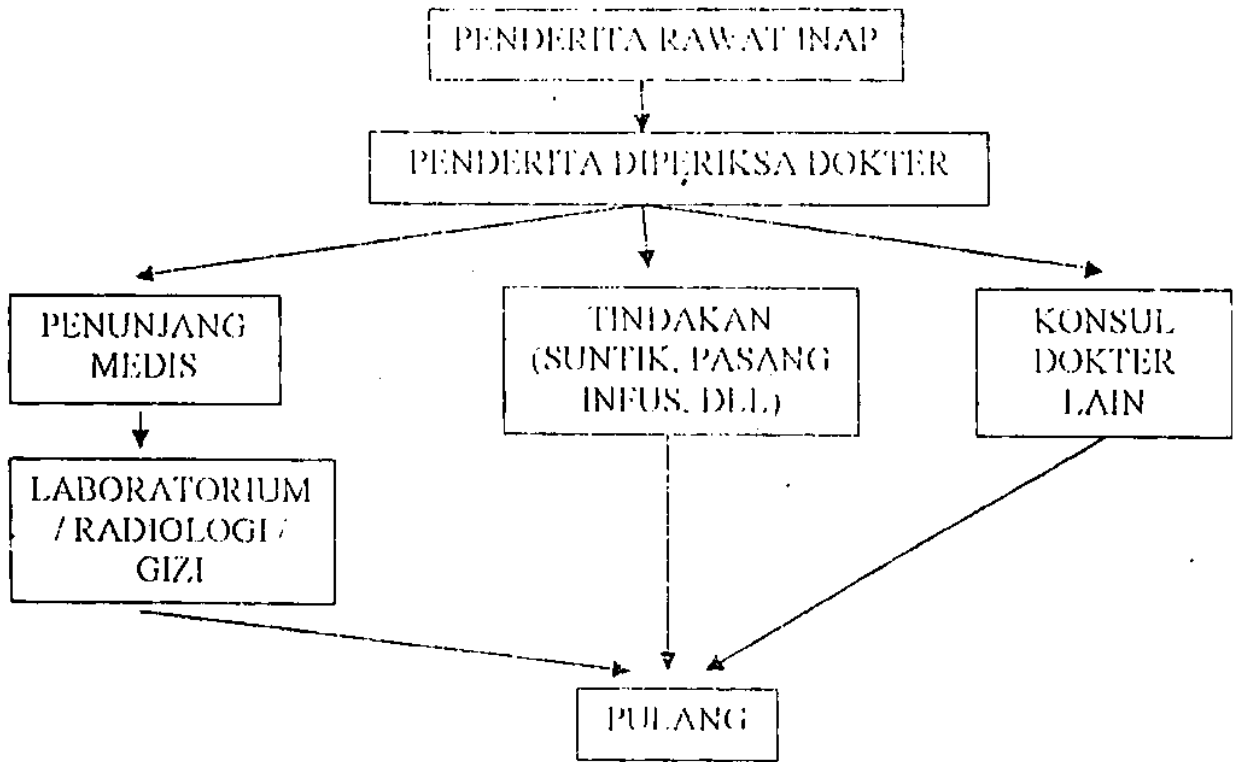

Salinan sesuai dengan aslinya  
An. Sekretaris Daerah  
Kepala Bagian Hukum

**KOTA SURABAYA**  
KRETARIAT DAERAH  
IDA BANGS

**NOMANG MK, S.H.**  
Penata Tingkat I  
NIP : 510.091.088

WAKIL WALIKOTA SURABAYA

td

Des. BAMBANG DWI HARTONO M.Pd.

### ALUR PENDEFRITA IRD

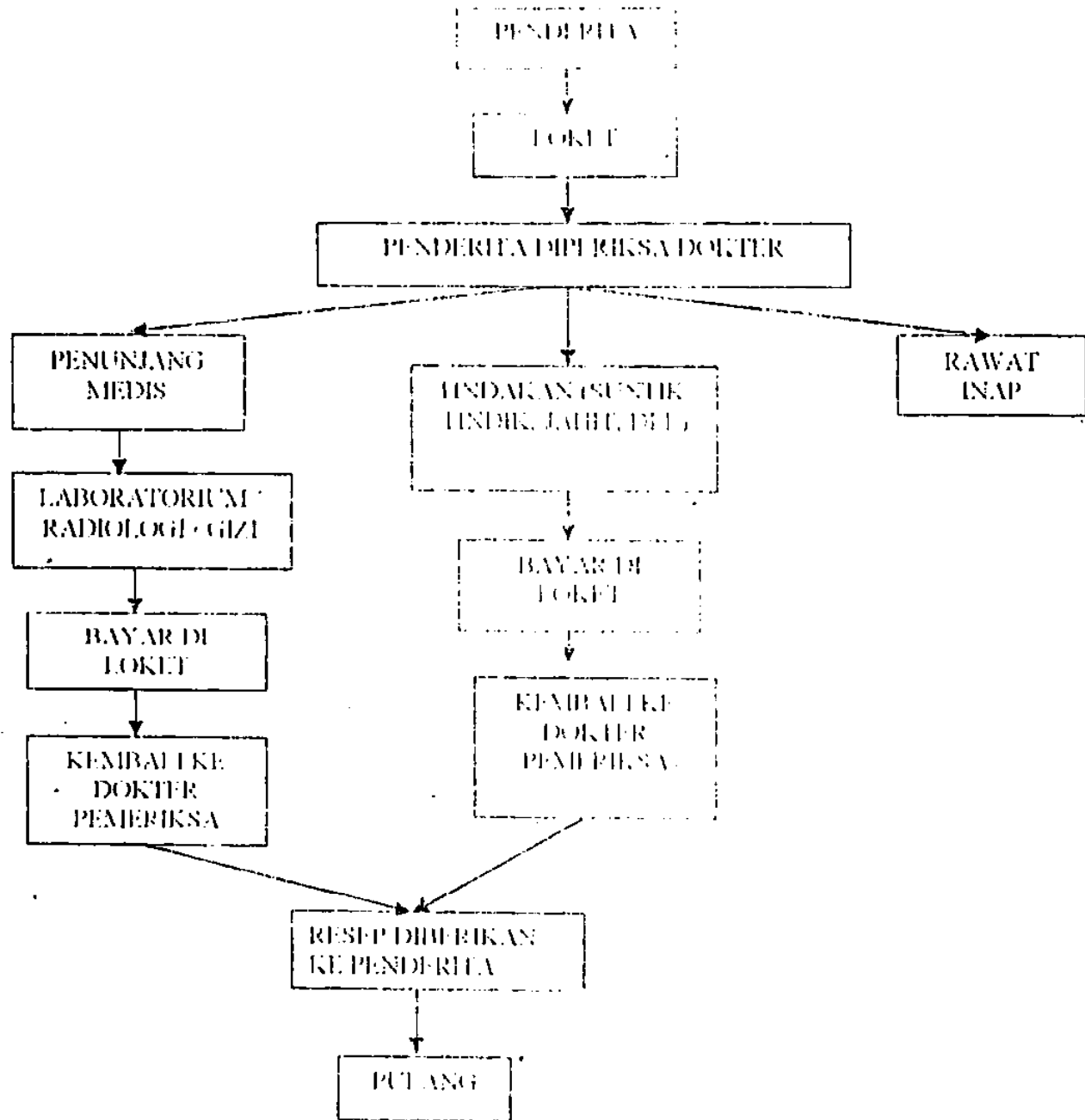

SALINAN SESUAI DENGAN ASLINYA  
Sekretaris Daerah  
Bidang Hukum  
*(Signature)*  
S KOTANG M K S H M Hum  
Penata Loka 1  
NIP. 51061085

WAKIL WALIKOTA SURABAYA

td

Des. BAMBANG DWI HARTONO ALPd.



### ALUR PENDETERIA IRD

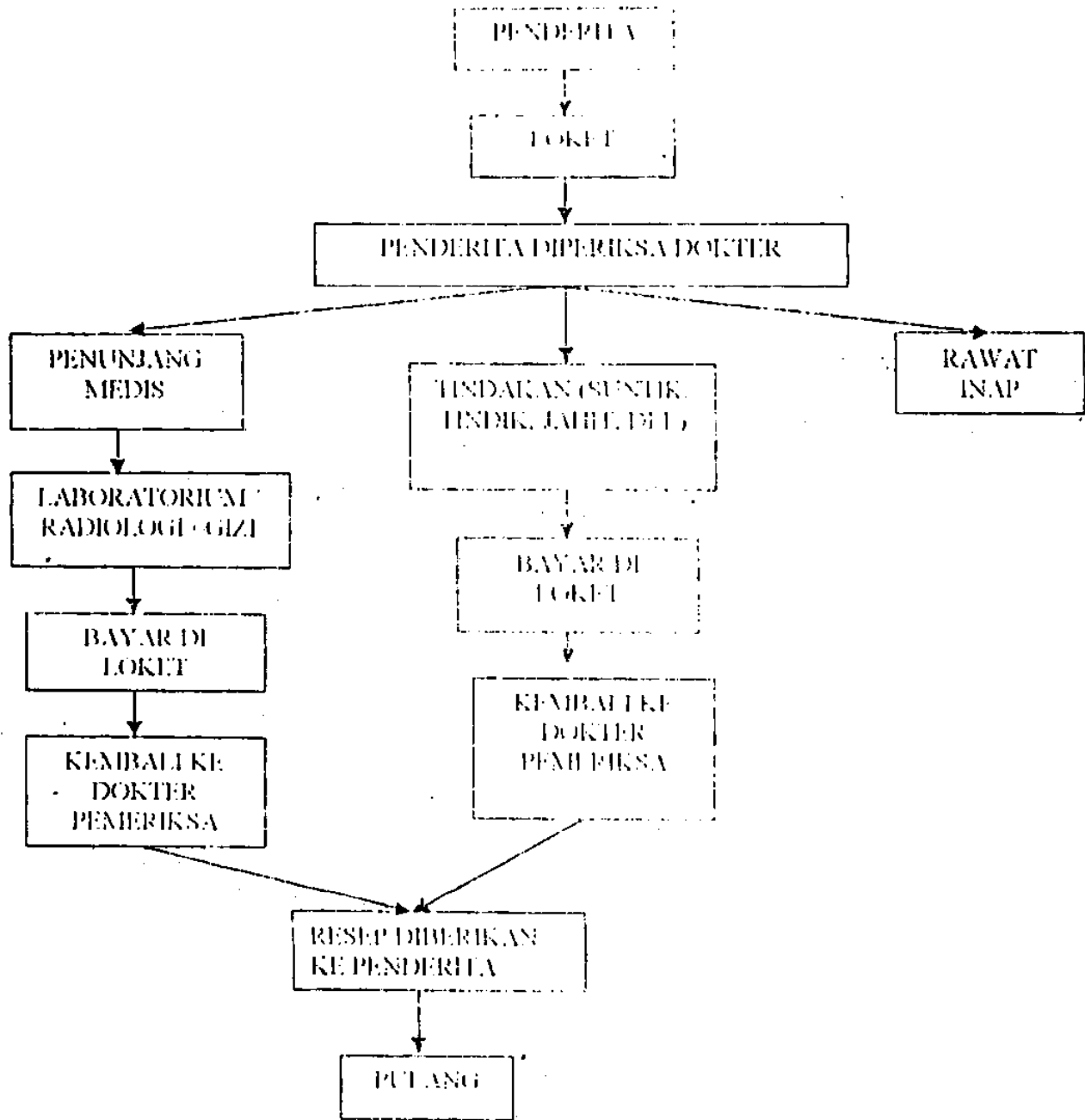

Sesuai dengan aslinya  
Sekretaris Daerah  
Bapak Bagian Hukum  
*(Signature)*  
S KOTANG MUKSIALI Hum  
Pemula Tingkat I  
NIP. 510041688

WAKIL WALIKOTA SURABAYA

td

Drs. BAMBANG DWI HARTONO M.Pd.