



WALIKOTA SURABAYA
PROVINSI JAWA TIMUR

SALINAN

**KEPUTUSAN WALIKOTA SURABAYA
NOMOR : 188.45/ 104 /436.1.2/2020**

TENTANG

**PENETAPAN GEDUNG SRIWIJAYA
YANG BERLOKASI DI JALAN MOROKREMBANGAN SURABAYA
SEBAGAI BANGUNAN CAGAR BUDAYA**

WALIKOTA SURABAYA,

- Menimbang :**
- a. bahwa dalam rangka perlindungan dan pelestarian bangunan cagar budaya, maka terhadap Gedung Sriwijaya yang berlokasi di Jalan Morokrembangan memenuhi kriteria, tolok ukur dan penggolongan bangunan cagar budaya sebagaimana dimaksud dalam ketentuan Pasal 9 dan Pasal 10 Peraturan Daerah Kota Surabaya Nomor 5 Tahun 2005 tentang Pelestarian Bangunan dan/atau Lingkungan Cagar Budaya dan Pasal 5 Undang-Undang Nomor 11 Tahun 2010 tentang Cagar Budaya, maka Gedung Sriwijaya dimaksud dapat ditetapkan sebagai bangunan cagar budaya;
 - b. bahwa berdasarkan hasil pertimbangan Tim Ahli Cagar Budaya sebagaimana dinyatakan dalam Berita Acara Rekomendasi Tim Ahli Cagar Budaya Nomor : 503 / 79 / TACBKS / 2020 tanggal 13 Maret 2020, Gedung Sriwijaya yang berlokasi di Jalan Morokrembangan Surabaya dapat ditetapkan sebagai bangunan cagar budaya;
 - c. bahwa berdasarkan pertimbangan sebagaimana dimaksud dalam huruf a dan huruf b, perlu menetapkan Keputusan Walikota tentang Penetapan Gedung Sriwijaya Yang Berlokasi di Jalan Morokrembangan Surabaya sebagai Bangunan Cagar Budaya.

- Mengingat :**
1. Undang-Undang Nomor 16 Tahun 1950 tentang Pembentukan Daerah Kota Besar Dalam Lingkungan Propinsi Jawa Timur/Jawa Tengah/Jawa Barat dan Daerah Istimewa Yogyakarta, sebagaimana telah diubah dengan Undang-Undang Nomor 2 Tahun 1965 (Lembaran Negara Republik Indonesia Tahun 1965 Nomor 19 Tambahan Lembaran Negara Republik Indonesia Nomor 3037);
 2. Undang-Undang Nomor 11 Tahun 2010 tentang Cagar Budaya (Lembaran Negara Republik Indonesia Tahun 2010 Nomor 130 Tambahan Lembaran Negara Republik Indonesia Nomor 5168);
 3. Undang-Undang Nomor 12 Tahun 2011 tentang Pembentukan Peraturan Perundang-undangan (Lembaran Negara Republik Indonesia Tahun 2011 Nomor 82 Tambahan Lembaran Negara Republik Indonesia Nomor 5234) sebagaimana telah diubah dengan Undang-Undang Nomor 15 Tahun 2019 (Lembaran Negara Republik Indonesia Tahun 2019 Nomor 183 Tambahan Lembaran Negara Republik Indonesia Nomor 6398);

4. Undang-Undang Nomor 23 Tahun 2014 tentang Pemerintahan Daerah (Lembaran Negara Republik Indonesia Tahun 2014 Nomor 244 Tambahan Lembaran Negara Republik Indonesia Nomor 5587) sebagaimana telah diubah beberapa kali terakhir dengan Undang-Undang Nomor 9 Tahun 2015 tentang Perubahan Kedua atas Undang-Undang Nomor 23 Tahun 2014 tentang Pemerintahan Daerah (Lembaran Negara Republik Indonesia Tahun 2015 Nomor 58 Tambahan Lembaran Republik Indonesia Negara Nomor 5679);
5. Peraturan Menteri Dalam Negeri Nomor 80 Tahun 2015 tentang Pembentukan Produk Hukum Daerah (Berita Negara Republik Indonesia Tahun 2015 Nomor 2036) sebagaimana telah diubah dengan Peraturan Menteri Dalam Negeri Republik Indonesia Nomor 120 Tahun 2018 (Berita Negara Republik Indonesia Tahun 2018 Nomor 157);
6. Peraturan Daerah Kota Surabaya Nomor 5 Tahun 2005 tentang Pelestarian Bangunan dan/atau Lingkungan Cagar Budaya (Lembaran Daerah Kota Surabaya Tahun 2005 Nomor 2/E);
7. Peraturan Daerah Kota Surabaya Nomor 7 Tahun 2009 tentang Bangunan (Lembaran Daerah Kota Surabaya Nomor 7 Tambahan Lembaran Daerah Kota Surabaya Nomor 7) sebagaimana telah diubah dengan Peraturan Daerah Kota Surabaya Nomor 6 Tahun 2013 (Lembaran Daerah Kota Surabaya Tahun 2013 Nomor 6 Tambahan Lembaran Daerah Kota Surabaya Nomor 6);
8. Peraturan Daerah Kota Surabaya Nomor 14 Tahun 2016 tentang Pembentukan dan Susunan Perangkat Daerah Kota Surabaya (Lembaran Daerah Kota Surabaya Tahun 2016 Nomor 12 Tambahan Lembaran Daerah Kota Surabaya Nomor 10);
9. Peraturan Walikota Surabaya Nomor 59 Tahun 2007 tentang Pelaksanaan Peraturan Daerah Kota Surabaya Nomor 5 Tahun 2005 Tentang Pelestarian Bangunan dan/atau Lingkungan Cagar Budaya (Berita Daerah Kota Surabaya Tahun 2007 Nomor 59) sebagaimana telah diubah beberapa kali terakhir dengan Peraturan Walikota Surabaya Nomor 42 Tahun 2017 tentang Perubahan Ketiga Atas Peraturan Walikota Surabaya Nomor 59 Tahun 2007 tentang Pelaksanaan Peraturan Daerah Kota Surabaya Nomor 5 Tahun 2005 tentang Pelestarian Bangunan dan/atau Lingkungan Cagar Budaya (Berita Daerah Kota Surabaya Tahun 2017 Nomor 42);
10. Peraturan Walikota Surabaya Nomor 65 Tahun 2016 tentang Kedudukan, Susunan Organisasi, Uraian Tugas dan Fungsi Serta Tata Kerja Dinas Kebudayaan dan Pariwisata Kota Surabaya (Berita Daerah Kota Surabaya Tahun 2016 Nomor 69).

M E M U T U S K A N :

Menetapkan : KEPUTUSAN WALIKOTA TENTANG PENETAPAN GEDUNG SRIWIJAYA YANG BERLOKASI DI JALAN MOROKREMBANGAN SURABAYA SEBAGAI BANGUNAN CAGAR BUDAYA.

- KESATU** : Menetapkan Gedung Sriwijaya yang berlokasi di Jalan Morokrengan Surabaya Sebagai Bangunan Cagar Budaya.
- KEDUA** : Data berupa identitas objek, deskripsi, kriteria, foto, dan peta bangunan cagar budaya sebagaimana dimaksud dalam diktum Kesatu, tercantum dalam Lampiran yang merupakan bagian yang tidak terpisahkan dari Keputusan Walikota ini.
- KETIGA** : Keputusan Walikota ini mulai berlaku pada tanggal ditetapkan.

Ditetapkan di Surabaya
pada tanggal 7 April 2020

WALIKOTA SURABAYA,

ttd

TRI RISMAHARINI

Tembusan :

- Yth. 1. Kepala Badan Perencanaan Pembangunan Kota Surabaya;
2. Kepala Dinas Perumahan Rakyat dan Kawasan Permukiman, Cipta Karya dan Tata Ruang Kota Surabaya;
3. Kepala Dinas Kebudayaan dan Pariwisata Kota Surabaya;
4. Camat Krengsengan Kota Surabaya;
5. Lurah Morokrengan Kota Surabaya.
-

Salinan sesuai dengan aslinya,

KEPALA BAGIAN HUKUM

Ira Tursilowati, SH.MH

Pembina Tingkat I

NIP. 19691017 199303 2 006



LAMPIRAN KEPUTUSAN WALIKOTA SURABAYA
NOMOR : 188.45/ 104 /436.1.2/2020
TANGGAL : 7 April 2020

I. IDENTITAS OBJEK		
Nama Objek	:	Gedung Sriwijaya
Lokasi	:	Jalan : Morokrembangan
	:	Kelurahan : Morokrembangan
	:	Kecamatan : Krembangan
	:	Kota : Surabaya
	:	Provinsi : Jawa Timur
Luas Bangunan	:	696 m ²
Luas Lahan	:	2.080 m ²
Bahan/Warna Utama	:	Bahan : Batu bata diplester
	:	Warna : Abu-abu muda
Batas	:	Utara : Gedung/Kantor Primkopal
	:	Selatan : Jalan Mandala Cipta
	:	Timur : Gedung/Kantor Kadeejas
	:	Barat : Jalan Selat Lombok
Koordinat	:	7°13'18.37" S 112°42'48.19" E
II. DESKRIPSI		
Uraian	:	Gedung Sriwijaya terletak di Komplek Akademi TNI Angkatan laut, pada masa penjajahan Belanda digunakan sebagai Kantor MLD (<i>Marine Luchtvaart Dienst</i> = Basis/Pangkalan Udara AL Belanda) dan Pavilyun para staf.
Fungsi masa lalu	:	Kantor MLD (<i>Marine Luchtvaart Dienst</i> = Basis/Pangkalan Udara AL Belanda) dan Pavilyun para staf.
Fungsi sekarang	:	Kantor Departemen Kepemimpinan Akademi TNI Angkatan Laut
Kondisi saat ini	:	Baik dan terawat
Status kepemilikan/ pengelolaan :	:	TNI Angkatan Laut
III. KRITERIA		
Kriteria Objek	:	Bangunan Cagar Budaya.
Nilai penting	:	Sejarah : Gedung Sriwijaya dibangun antara tahun 1935 - 1938 pada masa pemerintahan Hindia Belanda. Yang digunakan sebagai Kantor MLD (<i>Marine Luchtvaart Dienst</i> = Basis/Pangkalan Udara AL Belanda) dan Pavilyun para staf.

	<p>Ilmu pengetahuan :</p> <p>Gedung Sriwijaya dapat memberikan kontribusi pada perkembangan kota dan sejarah arsitektur di Kota Surabaya sejak masa kolonial sampai sekarang. Menunjang peranan penting sebagai basis pertahanan laut dan sebagai tempat pengembangan ilmu pengetahuan dan teknologi pertahanan bidang kemiliteran, kemaritiman dan keangkatan lautan.</p>
	<p>Pendidikan :</p> <p>Gedung Sriwijaya memberi manfaat bagi dunia pendidikan sebagai salah satu contoh sisa peninggalan masa lampau yang memberi gambaran terhadap pemberdayaan potensi pertahanan.</p>
	<p>Kebudayaan :</p> <p>Gedung Sriwijaya mencerminkan akulturasi budaya Barat/Eropa di Indonesia sebagai bagian dari tahapan/fase kebudayaan di Indonesia.</p>

IV. FOTO

DOKUMENTASI GEDUNG SRIWIJAYA YANG BERLOKASI DI JALAN MOROKREMBANGAN SURABAYA



**GAMBAR TAMPAK DEPAN GEDUNG SRIWIJAYA
YANG BERLOKASI DI JALAN MOROKREMBANGAN SURABAYA**

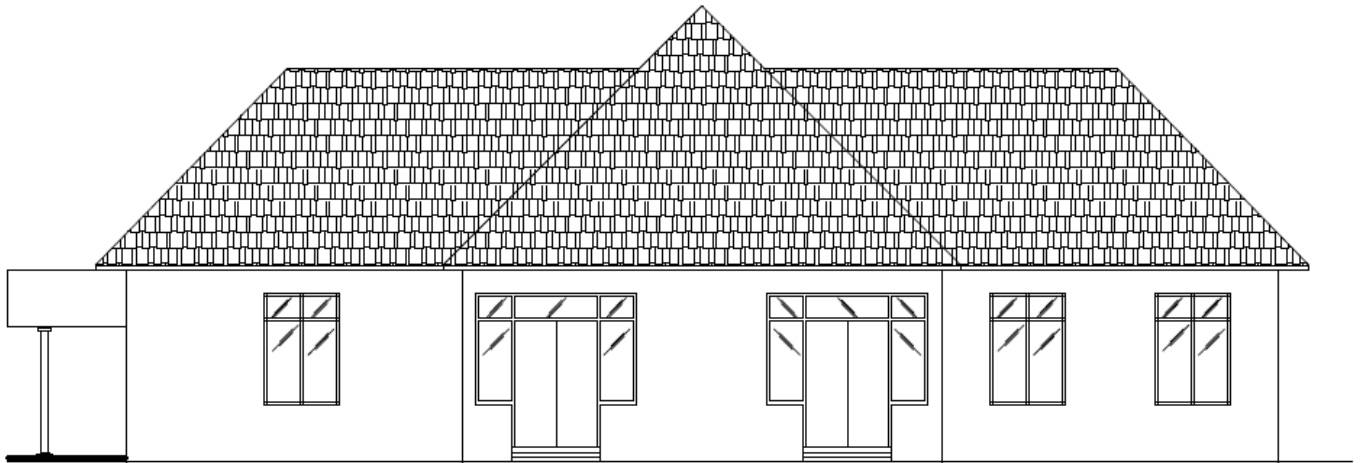

⊕ TAMPAK DEPAN GEDUNG SRIWIJAYA
Skala 1 : 200

**DENAH GEDUNG SRIWIJAYA
YANG BERLOKASI DI JALAN MOROKREMBANGAN SURABAYA**

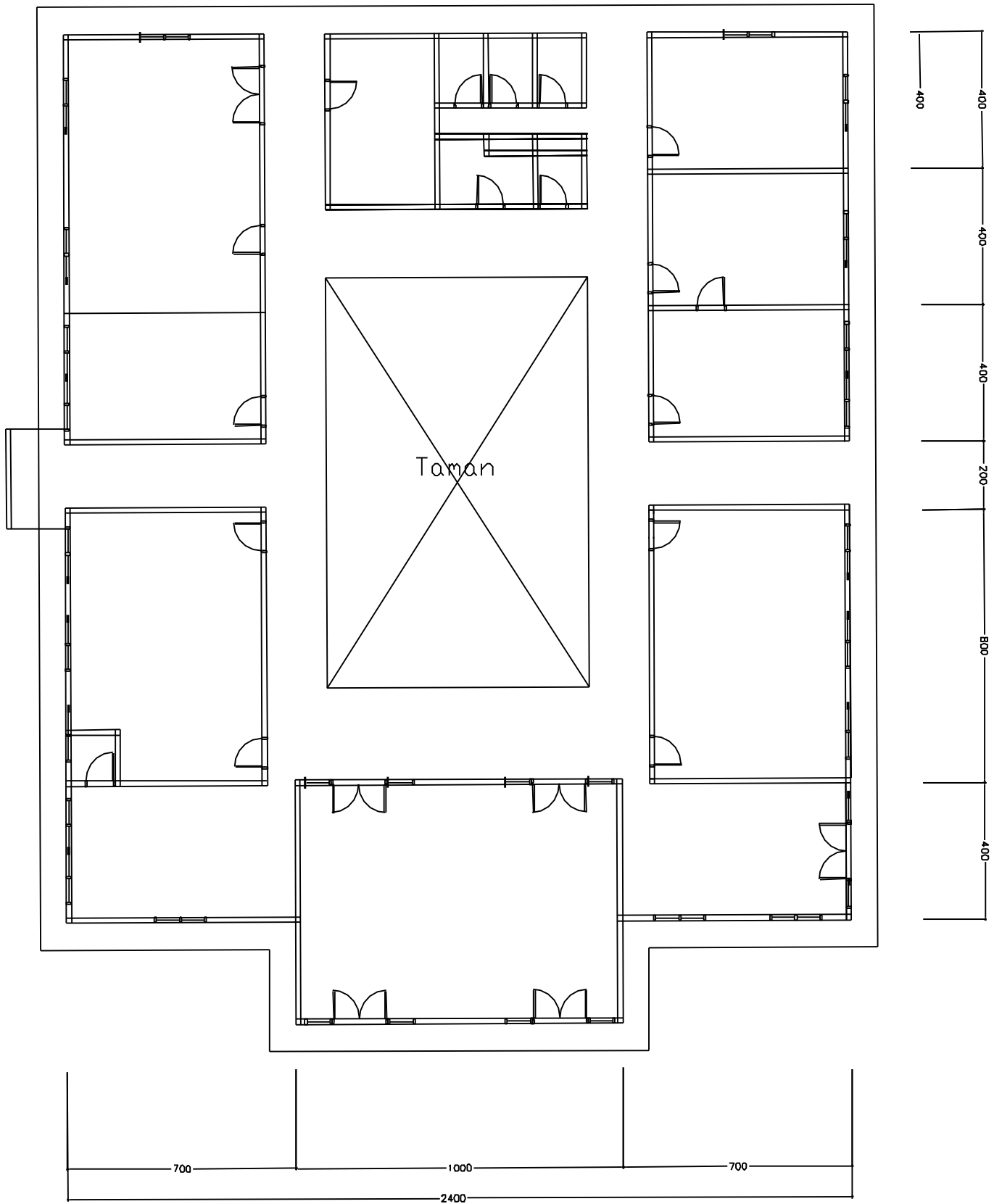

⊕ Denah Gedung Sriwijaya
Skala 1 : 100

V. PETA

PETA LOKASI GEDUNG SRIWIJAYA YANG BERLOKASI DI MOROKREMBANGAN SURABAYA

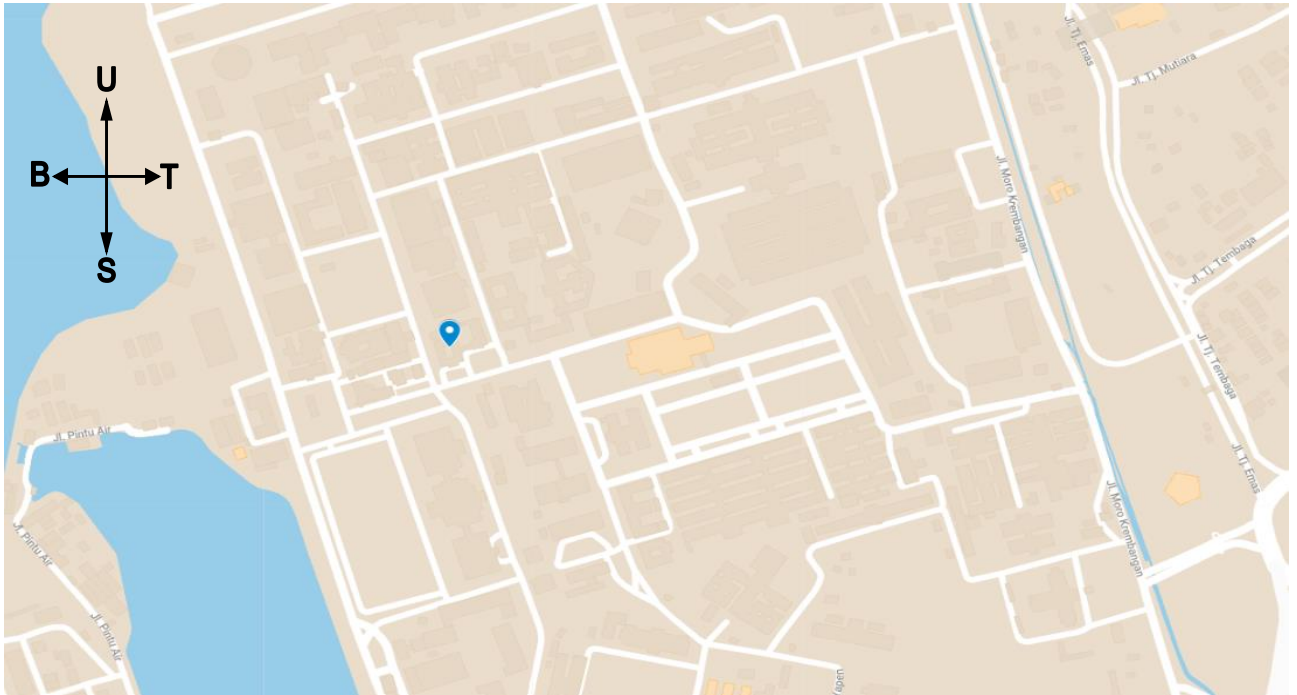

 Lokasi

WALIKOTA SURABAYA,

ttd

TRI RISMAHARINI

Salinan sesuai dengan aslinya,
KEPALA BAGIAN HUKUM

Ira Tursilowati SH.MH
Pembina Tingkat I
NIP. 19691017 199303 2 006

